

Krajský úřad Středočeského kraje
Odbor životního prostředí a zemědělství
Zborovská 11
150 21 Praha 5

Krajský úřad Středočeský kraj
Doručeno: 08.01.2021
003219/2021/KUSK
Listy: 1 List.sv.příloh: 1
Druhý příloh: svazek



kuskes1482109

Vaše číslo jednací: 170615/2020/ KUSK
Spisová značka: SZ_168473/2020/ KUSK
Značka: OŽP/AR
Vyřizuje: Ing. Aleš Rybář
Dne 6.1.2021

Vyjádření k oznámení

Posuzování vlivů na životní prostředí – zahájení zjišťovacího řízení záměru „Propojení MÚK Kosmonosy a MÚK Bezděčín – chybějící úsek II/610“ v k.ú. Nepřevázka, Bezděčín u Mladé Boleslavi, Mladá Boleslav, Jemníky u Mladé Boleslavi, Chloumek u Mladé Boleslavi

Na základě výše uvedeného dokumentu, vyvěšeného dne 16.12.2020 na Úřední desce Obecního úřadu Řepov, Vám jako občané Řepova (níže podepsaní, viz.strana 2-10) - tedy **veřejnost** s odvoláním na znění § 6 odst. 8 zákona sdělujeme své vyjádření a žádáme o odstoupení od stavebního záměru „Propojení MÚK Kosmonosy a MÚK Bezděčín – chybějící úsek II/610“ a s tím související stavby železniční trati

„ Bezděčínská spojka“

1. **Obrovský rozsah záměru** - vzhledem k připravovanému záměru železnice je rozsah obrovský. Kumulují se tím zde škodlivé vlivy na životní prostředí a tím i zhoršující se vlivy na fyzické a psychické žití občanů v této obci
2. **Vysoké současné zatížení obce** - v obci je již nyní obrovské zatížení vlivem okolních hal a komunikací:
 - Severovýchodním směrem firma M. Preymesser 6 hal (kamiony, vlečka)
 - Jižním směrem cihelna Wienerberger (kamiony projíždí úplně přes celou obec)
 - Západním směrem ITW Pronovia (1 kamion projede středem obce 4 x pokud jede skládat do této firmy, vlivem nemožného odbočení)
 - Severním směrem přetížená silnice I/16 - je to jediná přístupová cesta do Řepova
3. **Narušení klidové části** - záměr je naplánován v zóně, která je jediná možná na procházky a odpočinek v přírodě pro všechny občany a to i imobilní (CHKO Chlum je pro starší občany, kočárky, malé děti fyzicky nemožný)
4. **Narušení bezpečné dopravy do Mladé Boleslavi** - je zde nově vybudována cyklostezka v roce 2019, jejíž hlavním cílem je bezpečnost, občanů do práce i z práce, za kulturou a sportem a dětí do škol v Mladé Boleslavi. Realizací projektu došlo k odklonu cyklo dopravy od frekventované silnice I/16, zvýšila se bezpečnost cyklistů a chodců, kteří by se jinak pohybovali po frekventované komunikaci I/16. Vybudováním Vašeho záměru pozbývá nově vybudovaná cyklostezka smyslu.
5. **Malá vzdálenost od stávajících obytných a rozvojových ploch** - silnice je plánována cca. 400 metrů od nejbližších rozvojových a obytných ploch obce Řepov, dojde k narušení klidové

části obce směrem na západ, kde je plánovaná nová výstavba. Železnice je plánována cca 60 m od posledního domu.

6. **Znehodnocení nemovitého majetku** - dojde k znehodnocení nemovitého majetku našich občanů (domy budou mít výrazně nižší kupní cenu)
7. **Narušení památky pozůstalých** a znehodnocení tohoto místa
8. **Znemožnění dalšího rozvoje obce západním směrem** - tím i snížení příjmu obce
9. **Blížkost Dolanského statku** - odříznutí našich občanů z Dolanského statku (sloužícího pro rodinné bydlení - je zde několik desítek bytů)
10. **Požadujeme veřejnou komunikaci o řešení projektu**

Děkujeme za pochopení a komunikaci

S pozdravem

Obyvatelé obce Řepov

<i>Čitelné jméno a příjmení</i>	<i>Bydliště (obec, ulice, čp.)</i>	<i>Podpis</i>

--	--	--

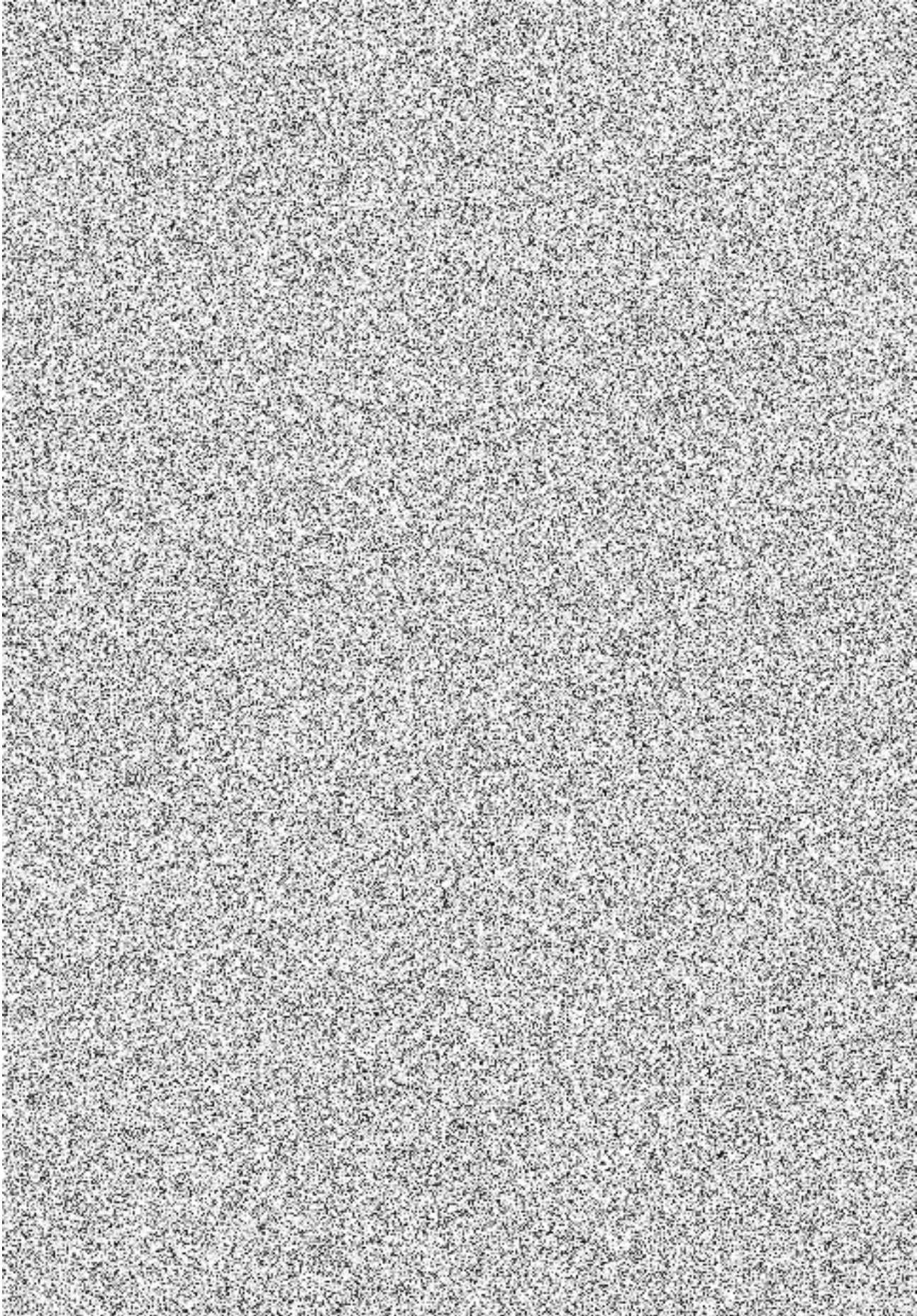

Čitelné jméno a příjmení

Bydliště (obec, ulice, čp.)

Podpis

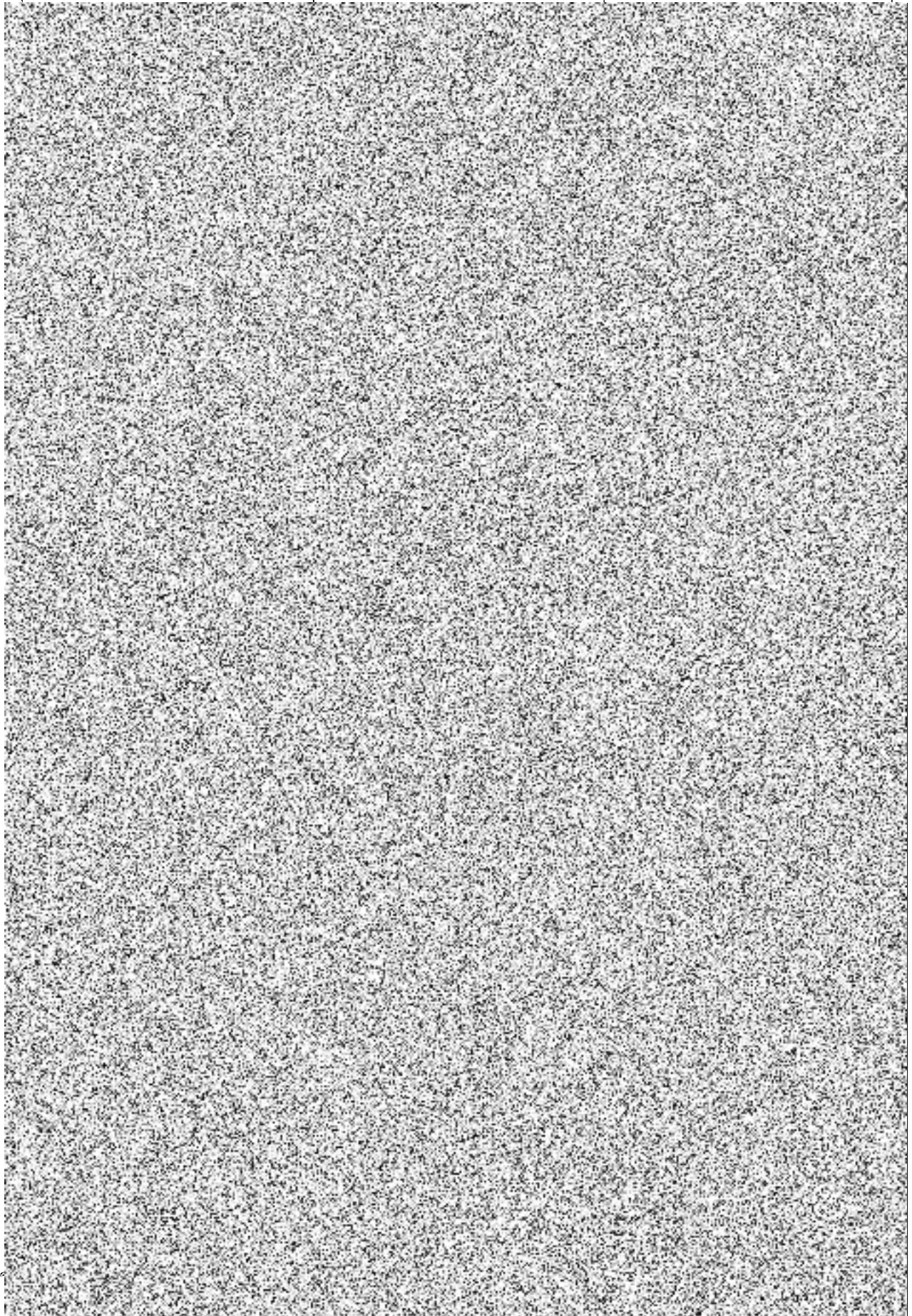

<i>Čitelné jméno a příjmení</i>	<i>Bydliště (obec, ulice, čp.)</i>	<i>Podpis</i>
---------------------------------	------------------------------------	---------------

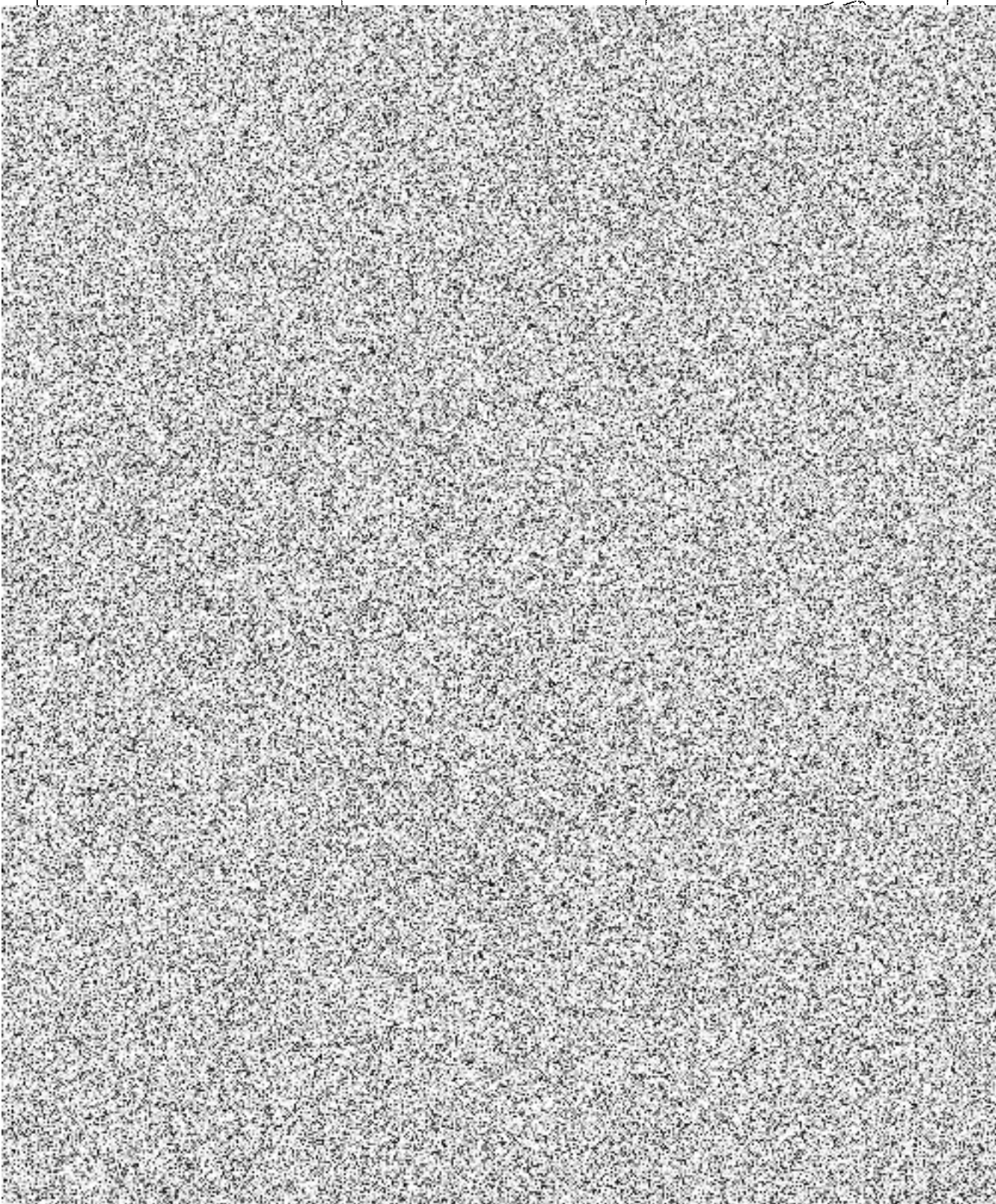

<i>Čitelné jméno a příjmení</i>	<i>Bydliště (obec, ulice, čp.)</i>	<i>Podpis</i>
---------------------------------	------------------------------------	---------------

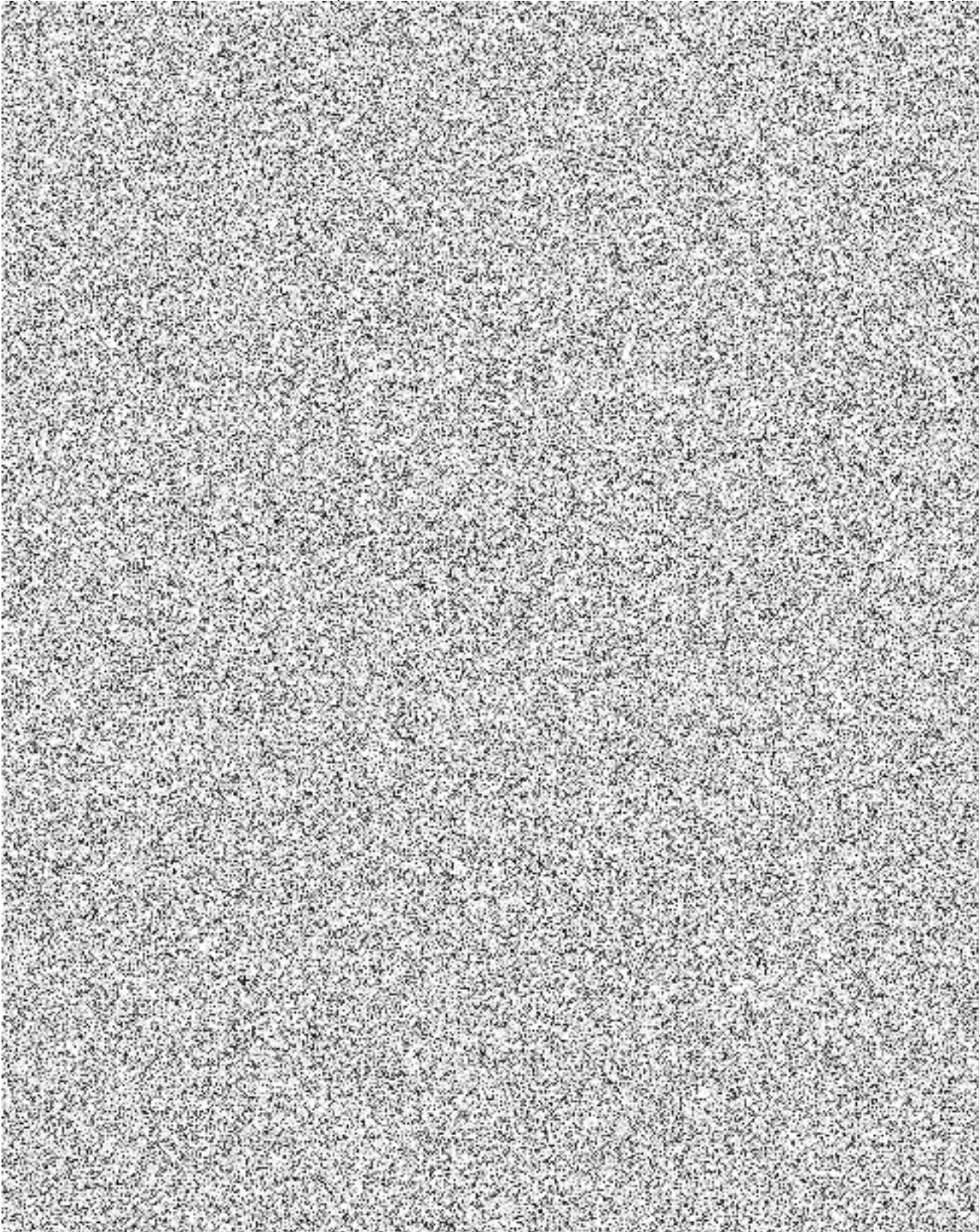

Čitelné jméno a příjmení

Bydliště (obec, ulice, čp.)

Podpis

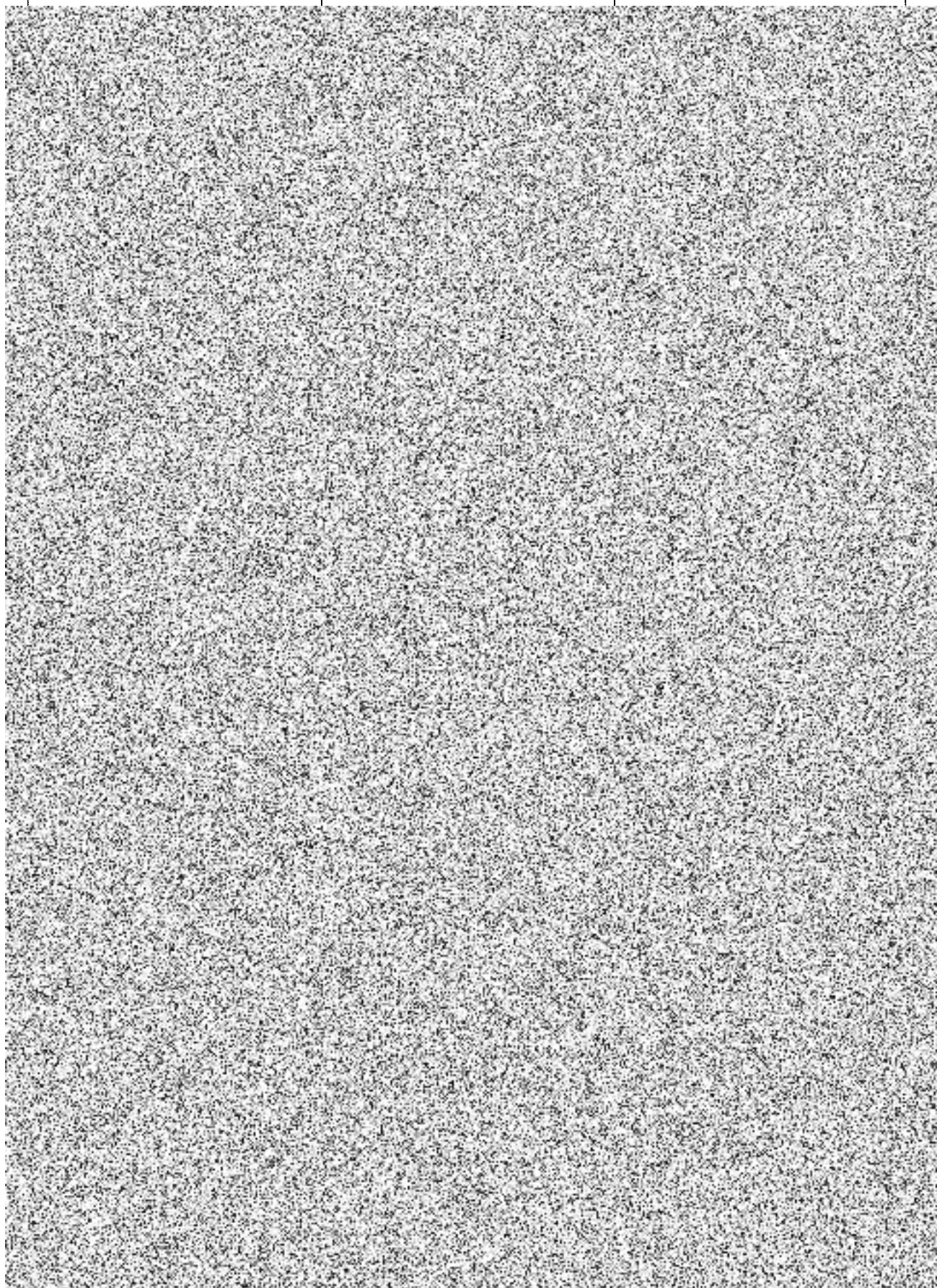

<i>Čitelné jméno a příjmení</i>	<i>Bydliště (obec, ulice, čp.)</i>	<i>Podpis</i>
		

Čitelné jméno a příjmení

Bydliště (obec, ulice, čp.)

Podpis

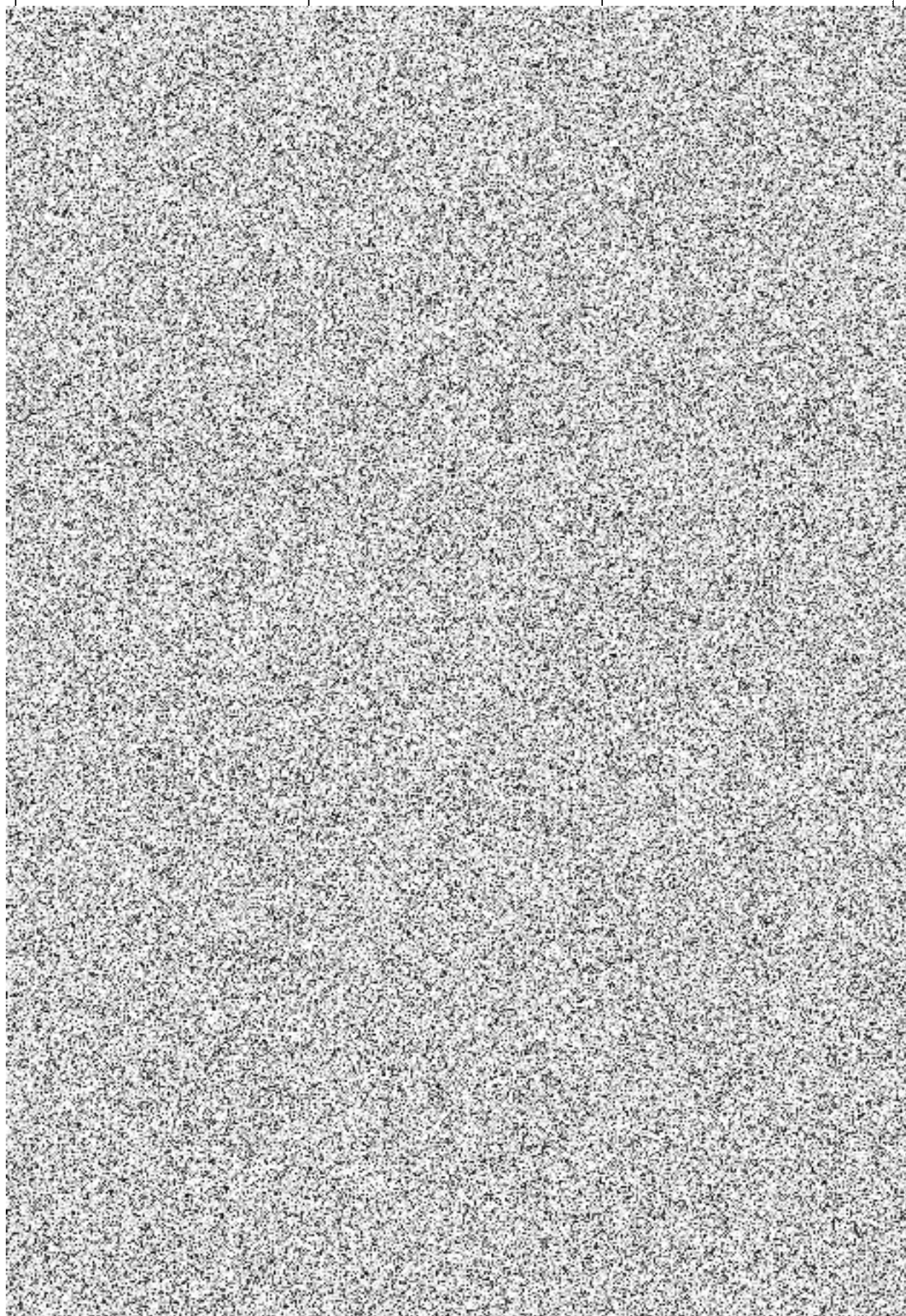

<i>Čitelné jméno a příjmení</i>	<i>Bydliště (obec, ulice, čp.)</i>	<i>Podpis</i>
---------------------------------	------------------------------------	---------------

